

LE SAEIV DE L'AMT

LE PROCHAIN PAS !

Sylvain Beaupré - Directeur principal TI/STI
Gilles Ferland - Analyste d'affaires STI

11 avril 2016 – 51^e congrès de l'AQTR

LE SAEIV DE L'AMT

Systeme d'Aide à l'Exploitation et d'Information aux Voyageurs

NOS OBJECTIFS

Solution ouverte

Intermodalité

Intégration partenaires

Efficacité

Partage

« SAEIV »

Libre-service

Plateforme évolutive

Intelligence d'affaires

Mobilité

LE SAEIV DE L'AMT

SOLUTION INNOVATRICE ET OUVERTE

✓ **100 % Web = facilement accessible**

✓ **Appareils mobiles**

✓ **Architecture ouverte**

✓ **Équipements multiples**

LE SAEIV DE L'AMT

PARTAGE, INTÉGRATION ET INTERMODALITÉ

✓ *Plateforme de données ouvertes standardisées (GTFS, GTFS-R, TCIP)**

✓ *Facilité d'intégration*

✓ *Options multiples pour le client*

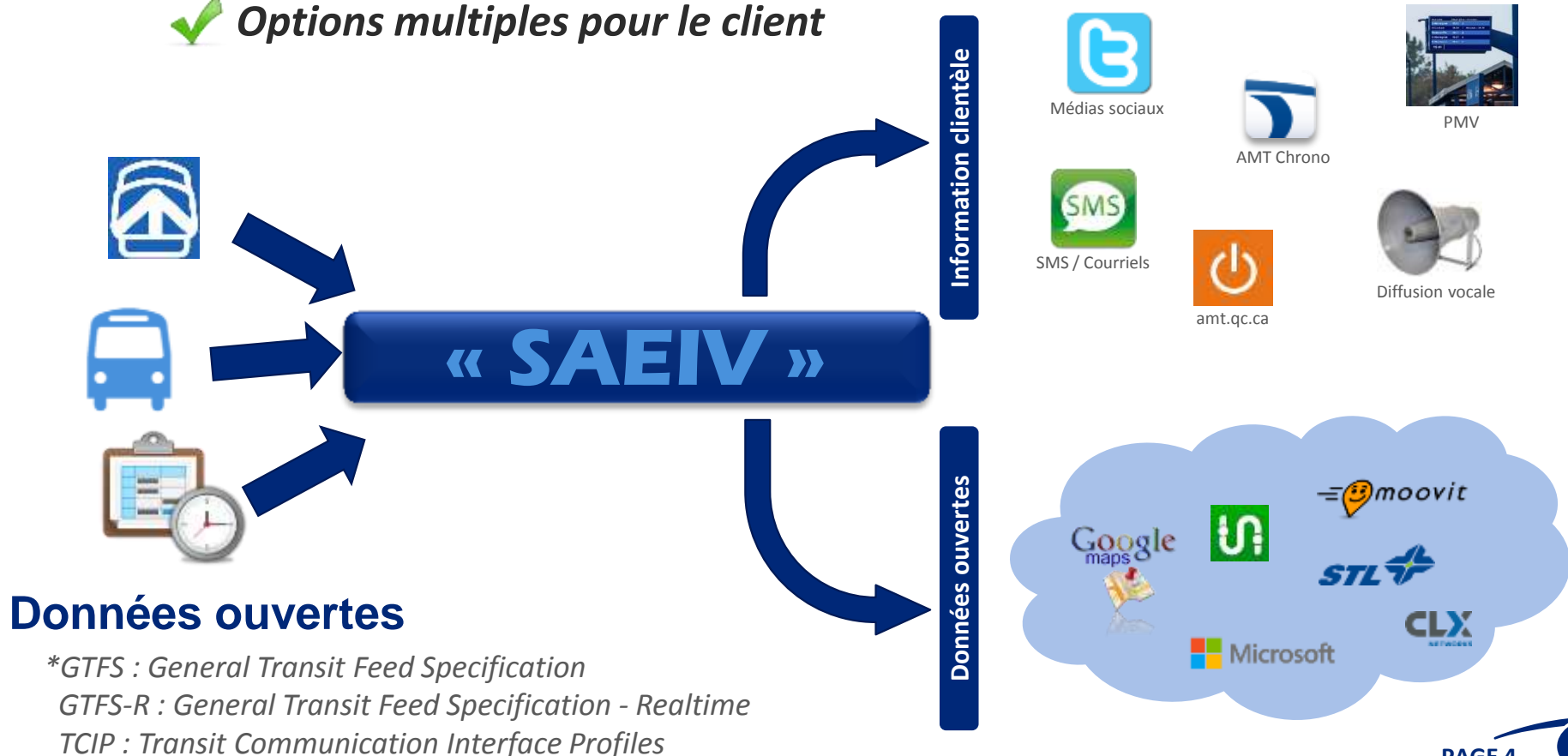

Données ouvertes

*GTFS : General Transit Feed Specification
GTFS-R : General Transit Feed Specification - Realtime
TCIP : Transit Communication Interface Profiles

LE SAEIV DE L'AMT

CARTE GÉOGRAPHIQUE – MULTI-MODALE

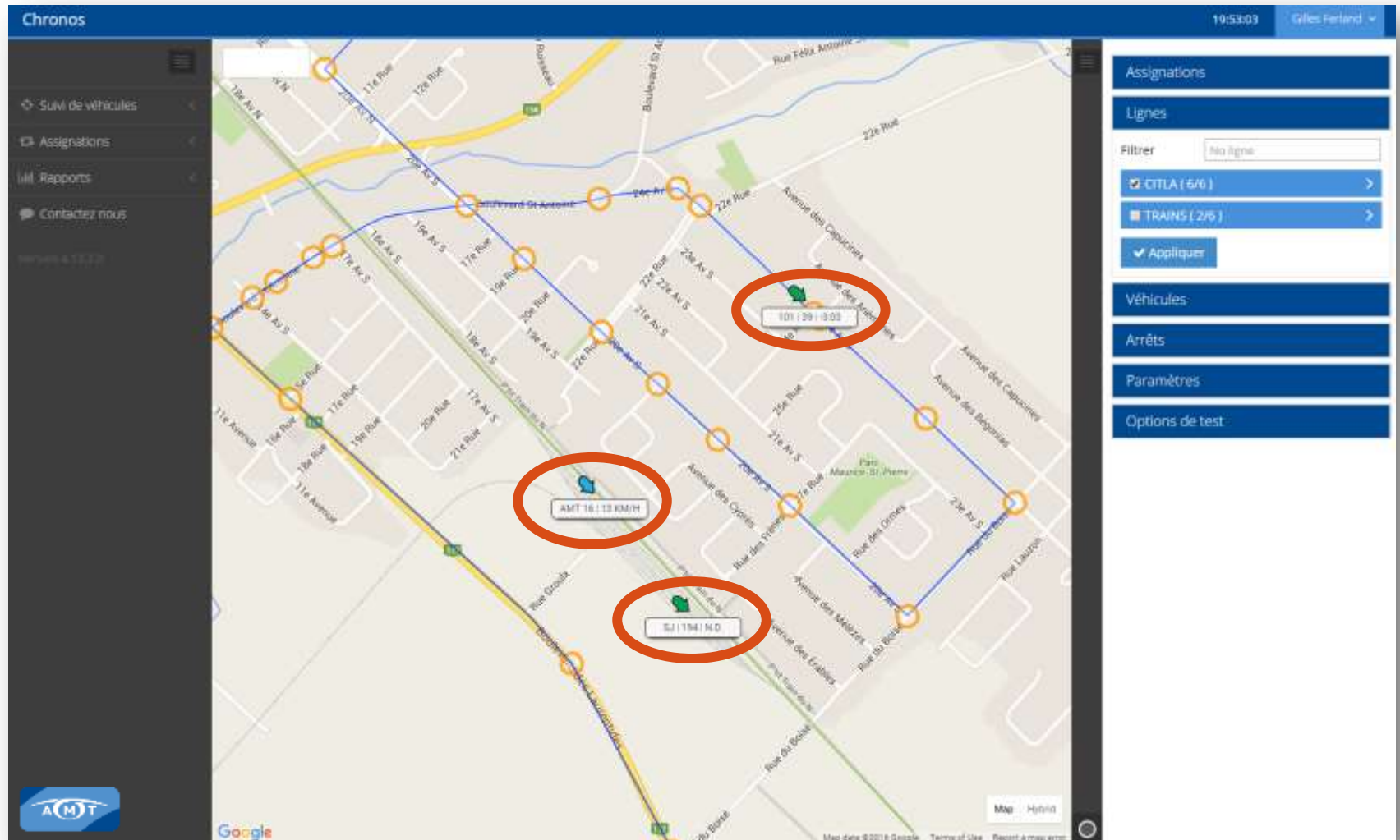

LE SAEIV DE L'AMT

CARTE GÉOGRAPHIQUE – MULTI-ORGANISATION

Chronos 20:01:15 Gilles Ferland

Code: 80501

Nom: Gare Saint-Jérôme

Desservi par: **CITLA**

À proximité: **TRAINS**

Téléphone: 450 433-7873

Ligne(s) à cet arrêt: 9 100 101 102 103 105 107

Direction Gare Saint-Jérôme
20:08 21:08 22:08

Direction Carrefour du Nord
20:15 21:15 22:15

Code: 80501

Nom: Gare Saint-Jérôme

Desservi par: **CITLA**

À proximité: **TRAINS**

Téléphone: 514 287-8726

Ligne(s) à cet arrêt:

Ligne(s) à proximité: SJ

Direction Montréal
21:00

Direction Saint-Jérôme
20:10 21:51 24:21

Assignations

Voyages sans assignation

#	Voyage	Assignation	Départ	Org	Action
	Mascouche	1213	00:00	TRAINS	

Voyages en avance

Adresse	Org	Action
+00:01:26	CITLA	
+00:07:44	CITLA	

Options de test

AMT

Map Hybrid

LE SAEIV DE L'AMT

CARTE GÉOGRAPHIQUE – POUR UN MEILLEUR SERVICE CLIENT

Chronos 20:13:25 Gilles Ferland

Suivi de véhicules
Carte Géographique
Assignations
Rapports
Contactez nous

powered by Google

Localiser un arrêt
Code ou nom: B102

Code	Nom	Action
B1020	boul. Industriel / ch. de la Rivière sud	
B1021	boul. Industriel / rue St-Eustache	
B1023	rue St-Eustache / boul. Pie-XII	
B1024	boul. Pie-XII / rue Marcel	
B1025	boul. Pie-XII / rue Marcel	
B1026	rue Marcel / rue Lucien	
B1027	rue de l'Accueil / rue Beaudéjour	
B1028	rue de l'Accueil / face à Fabribus	
B1029	rue Beaujéjour / rue Perry	

Map Hybrid

LE SAEIV DE L'AMT

CARTE SYNOPTIQUE

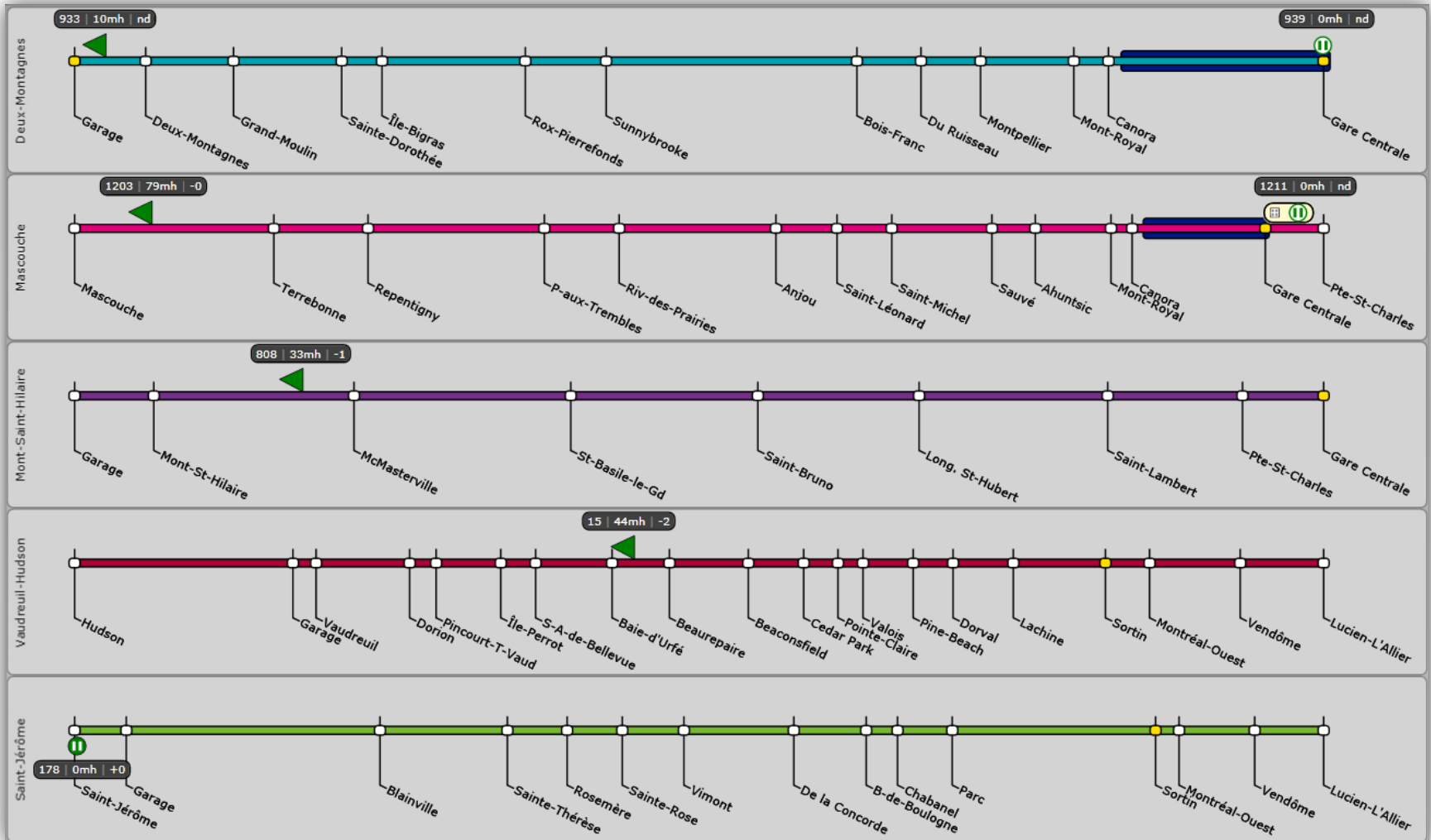

LE SAEIV DE L'AMT

CONSOLE CENTRALISÉE DE DIFFUSION À LA CLIENTÈLE

The detailed view window shows the message content in French: "Train de 13:25 - Retard - Intervention ambulancière." and a table of destinations with their respective start and end times.

Diffuser	Destination	Début	Fin
<input checked="" type="checkbox"/>	Deux-Montagnes	13:10	13:46
<input checked="" type="checkbox"/>	Grand-Moulin	13:19	13:46
<input checked="" type="checkbox"/>	Sainte-Dorothée	13:19	13:57
<input checked="" type="checkbox"/>	Île-à-Bigras	13:19	13:59
<input checked="" type="checkbox"/>	Roxboro-Pierrefonds	13:19	14:03
<input checked="" type="checkbox"/>	Sunnybrooke	13:19	14:09
<input checked="" type="checkbox"/>	Bois-Franc	13:19	14:11
<input checked="" type="checkbox"/>	Deux-Ruisseaux	13:19	14:13
<input checked="" type="checkbox"/>	Montpellier	13:19	14:16
<input checked="" type="checkbox"/>	Mont-Royal	13:19	14:19
<input checked="" type="checkbox"/>	Canora	13:19	14:21
<input checked="" type="checkbox"/>	Gare Centrale	13:19	14:27

Additional parameters at the bottom of the detailed view:

Paramètre	Valeur	Paramètre	Valeur
Méthode de diffusion	Selon l'horaire	Ligne	Deux-Montagnes
Début diffusion	13:19:00	Train	942
Fin de la diffusion	14:27:00	Retard de	12 minutes
Demandeur	Opérateur connecté	No porte	
Nb répétition vocale	3	Voie	

LE SAEIV DE L'AMT

DONNÉES OUVERTES

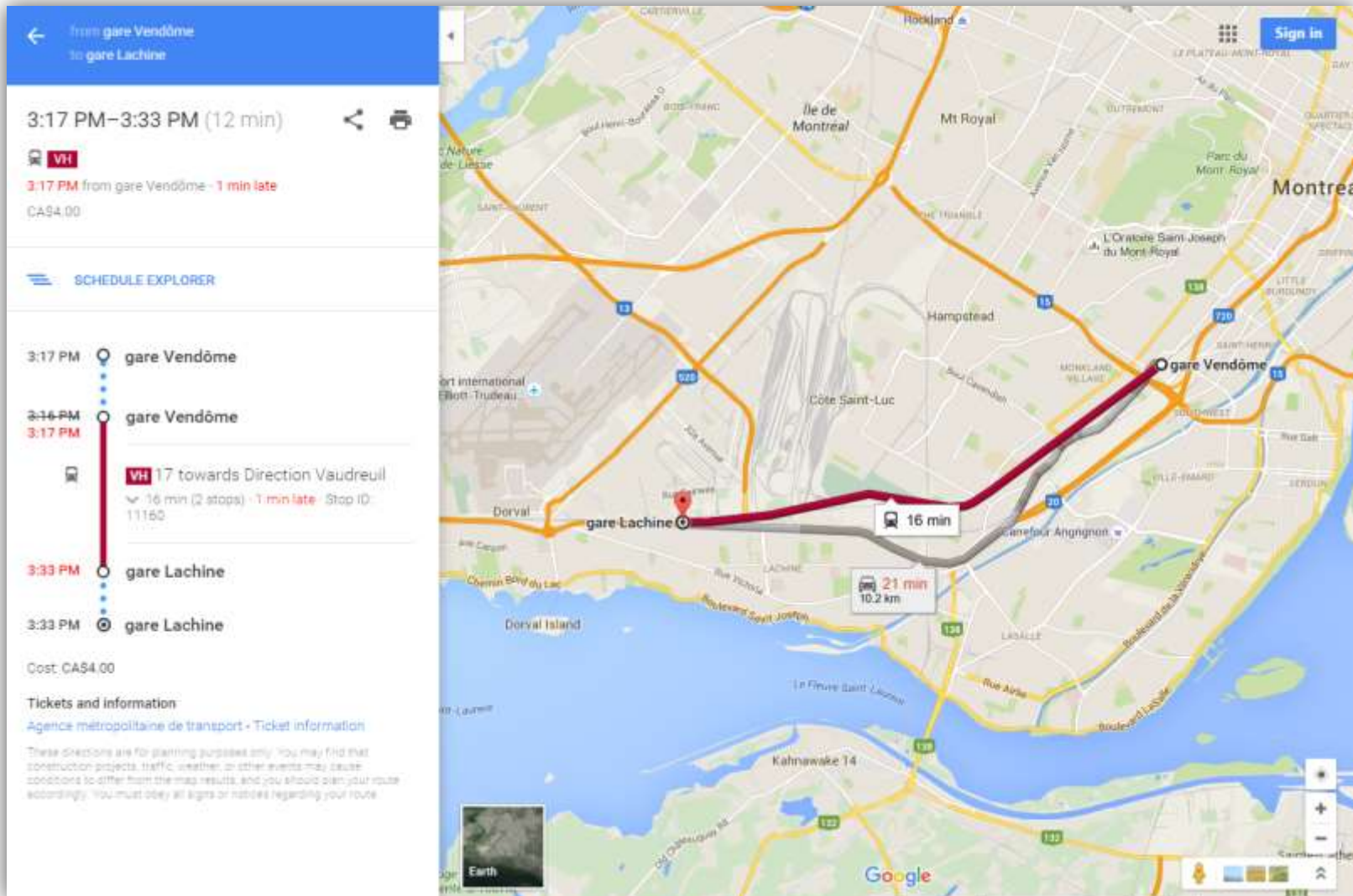

LE SAEIV DE L'AMT

ASSIGNATIONS CHAUFFEURS

The main content area is divided into several sections:

- Versions:** A table showing different versions of the service offer.

Période	# Version	Statut	Entrée en vigueur	Fin
Du 23 août 2015 au 16 janvier 2016 (r/10)	2	Publiée	23 août 2015	16 janvier 2016
Du 23 août 2015 au 16 janvier 2016 (r/10)	1	Non publiée	01/08/2015	01/08/2015
Du 21 juin 2015 au 22 août 2015 (r/10)	1	Publiée	21/06/2015	22/08/2015
Du 21 juin 2015 au 22 août 2015 (r/10)	1	Non publiée	01/06/2015	01/06/2015
Du 18 janvier 2015 au 21 juin 2015	1	Non publiée	18/01/2015	21/06/2015
- Cédule:** A table showing the driver's schedule by day of the week.

Jour	Lignes	Véhicule	Heure départ	Lieu départ	Heure fin	Lieu fin	Nbr Heures
Dimanche							0,00
Lundi	100	Variables	05:52	Garage	16:45	Garage	0,88
Mardi	100	Variables	05:52	Garage	16:45	Garage	0,88
Mercredi	100	Variables	05:52	Garage	16:45	Garage	0,88
Jeudi	100	Variables	05:52	Garage	16:45	Garage	0,88
Vendredi							0,00
- Assignation # 2100 - Chauffeur # 301:** A detailed view of a specific assignment.

Ligne	Voyage	Lieu départ	Heure départ	Lieu fin	Heure fin	Véhicule
		Garage	05:52	Garage	06:00	Milibus
100	9	Carrefour du Nord	06:00	Gare Saint-Jérôme	06:28	Milibus
100	4	Gare Saint-Jérôme	06:30	Carrefour du Nord	06:50	Milibus
100	7	Carrefour du Nord	06:50	Gare Saint-Jérôme	07:19	Milibus
100	8	Gare Saint-Jérôme	07:28	Carrefour du Nord	07:54	Milibus
100	11	Carrefour du Nord	08:00	Gare Saint-Jérôme	08:23	Milibus
100	13	Gare Saint-Jérôme	08:30	Carrefour du Nord	08:53	Milibus
100	12	Carrefour du Nord	08:50	Gare Saint-Jérôme	09:23	Milibus
100	14	Gare Saint-Jérôme	09:30	Carrefour du Nord	09:50	Milibus
100	15	Carrefour du Nord	10:00	Gare Saint-Jérôme	10:23	Milibus
			10:23		11:28	
100	18	Gare Saint-Jérôme	11:00	Carrefour du Nord	11:23	Milibus
100	16	Carrefour du Nord	12:00	Gare Saint-Jérôme	12:23	Milibus
100	20	Gare Saint-Jérôme	12:30	Carrefour du Nord	12:54	Milibus
100	21	Carrefour du Nord	13:00	Gare Saint-Jérôme	13:23	Milibus
100	22	Gare Saint-Jérôme	13:30	Carrefour du Nord	13:53	Milibus
100	23	Carrefour du Nord	14:00	Gare Saint-Jérôme	14:23	Milibus
100	24	Gare Saint-Jérôme	14:30	Carrefour du Nord	14:53	Milibus
100	25	Carrefour du Nord	15:00	Gare Saint-Jérôme	15:23	Milibus
100	26	Gare Saint-Jérôme	15:30	Carrefour du Nord	15:53	Milibus
100	27	Carrefour du Nord	16:10	Gare Saint-Jérôme	16:34	Milibus
		Gare Saint-Jérôme	16:37	Garage	16:45	Milibus
- Poste # 2100:** A detailed view of a specific post assignment.

Jour	Poste	Atteint	Program	Lieu départ	Heure départ	Heure fin	Statut	Statut	Statut
Lundi	100	Atteint	05:52	Garage	05:52	16:45	Publiée	Publiée	Publiée
Mardi	100	Atteint	05:52	Garage	05:52	16:45	Publiée	Publiée	Publiée
Mercredi	100	Atteint	05:52	Garage	05:52	16:45	Publiée	Publiée	Publiée
Jeudi	100	Atteint	05:52	Garage	05:52	16:45	Publiée	Publiée	Publiée
Vendredi	100	Atteint	05:52	Garage	05:52	16:45	Publiée	Publiée	Publiée

BIENVENUE

15-17 MAY

MONTRÉAL 2017

GLOBAL PUBLIC
TRANSPORT SUMMIT

www.uitpsummit.org

HÔTES LOCAUX

BIENVENUE

15-17 MAY

MONTRÉAL 2017

GLOBAL PUBLIC
TRANSPORT SUMMIT

www.uitpsummit.org

HÔTES LOCAUX

